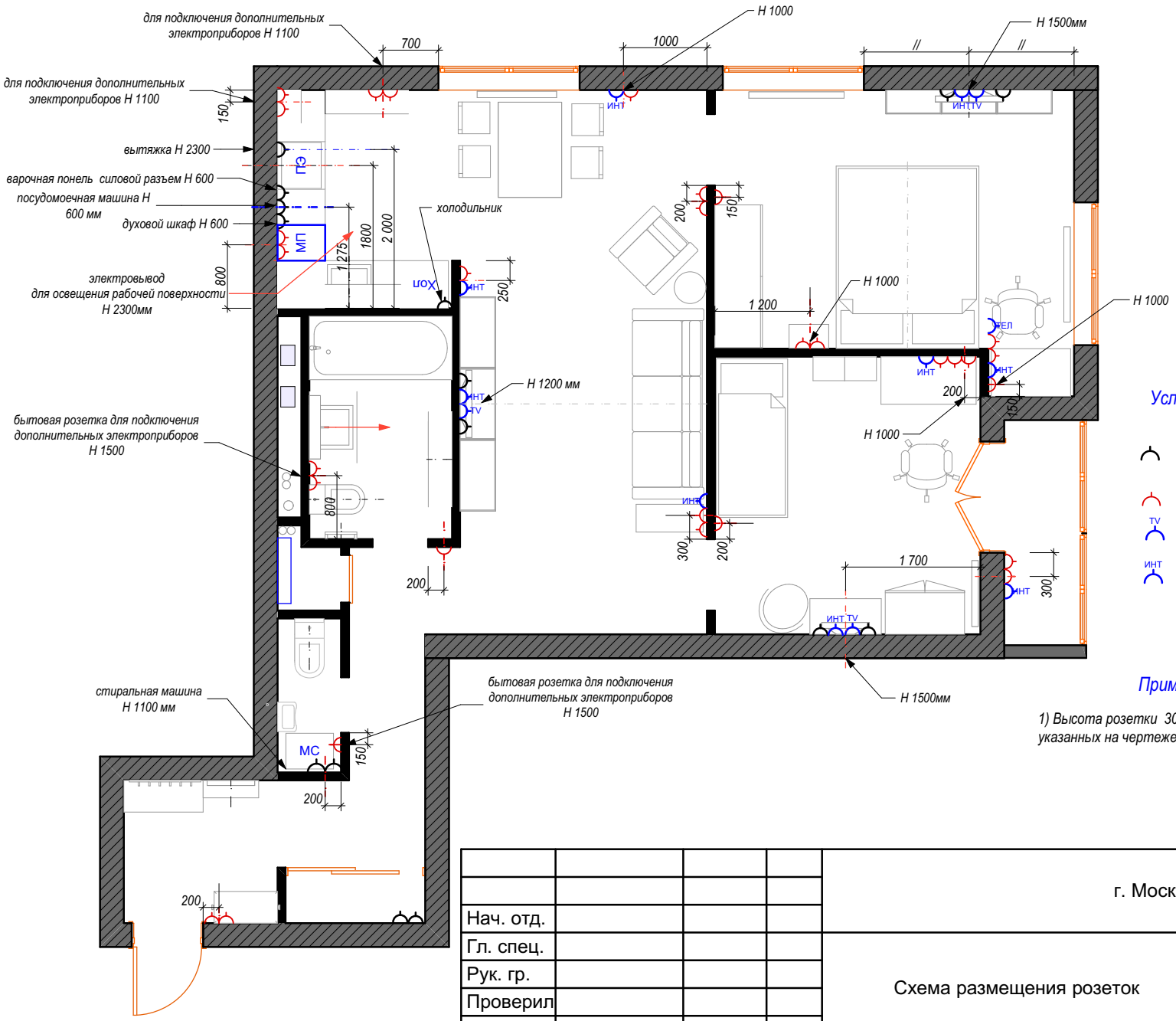

Условное обозначение:

- розетка скрытой установки
- розетка открытой установки
- TV — телевизионная розетка скрытой установки
- инт — сетевая интернет скрытой установки

Примечание:

1) Высота розетки 300 мм от чистого пола. Кроме указанных на чертеже индивидуально.

СОГЛАСОВАНО:

Взамен инв. N

Подпись и дата

Инв. N подл.

				г. Москва		
Нач. отд.						
Гл. спец.				Схема размещения розеток	Стадия	Лист	Листов
Рук. гр.						12	
Проверил							
Проектир	Сажина И. Н.				тел. 8-926-520-41-56	
Заказчик						