Развертка стен гостиной

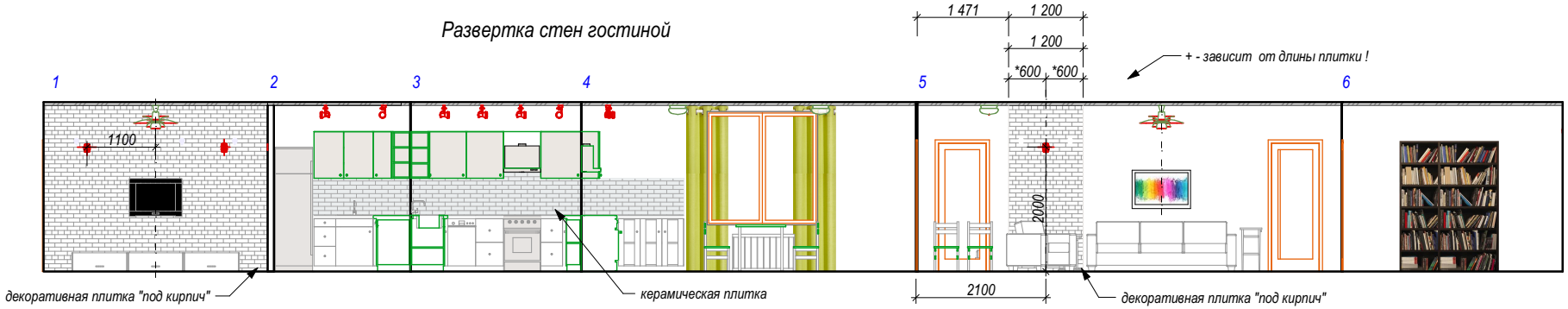

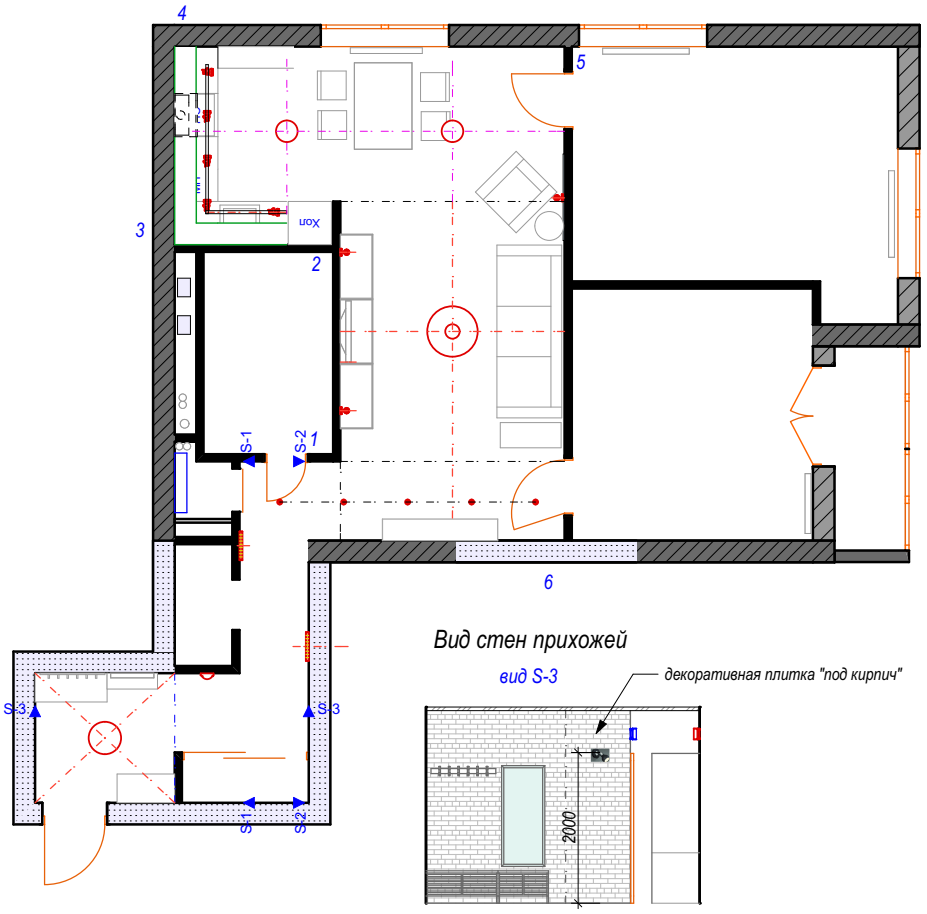

Виды стен коридора

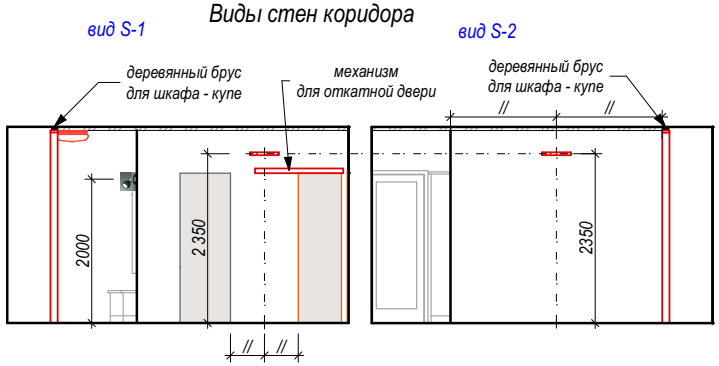

Вид стен прихожей

Условное обозначение:

настенные светильники

потолочный светильник

потолочный светильник "прожектор"

подвесной потолочный светильник

Примечание:

Стены гостиной, коридора, прихожей окрашиваются В/Э краской.
Участки стен с декоративным кирпичом, так же подлежат окрашиванию.

СОГЛАСОВАНО:

Взамен инв. N

Подпись и дата

Инв. N подл.

Развертки стен гостиной- столовой- кухни , виды стен	Лист 18