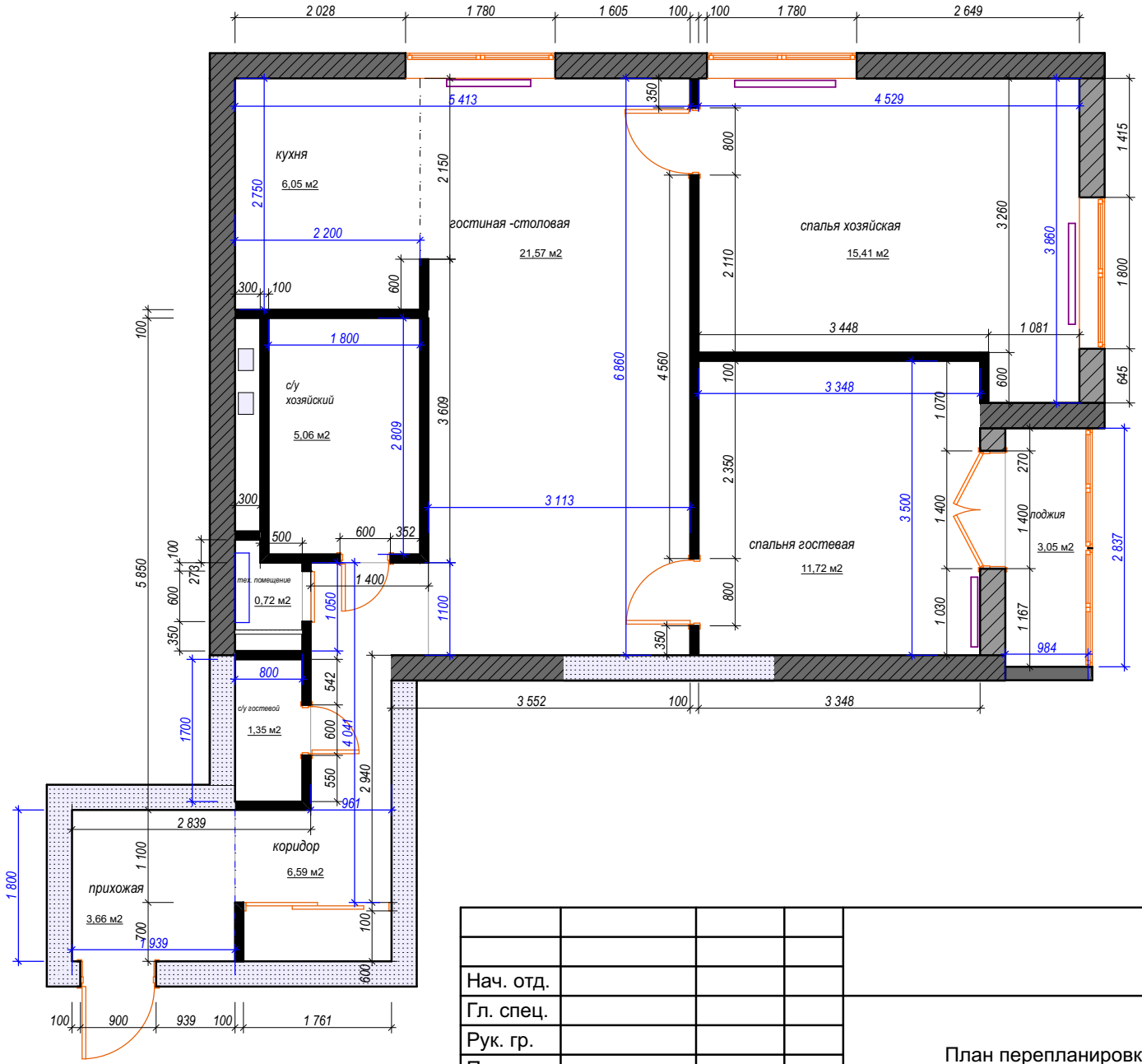

Условное обозначение:

стены:

- монолит
- блок
- пазогребневый блок

перегородки:

- пазогребневый блок толщина 80 мм
- гипсокартон
- радиатор отопления

Примечание:

высота стен без стяжки 2 824 мм

общая площадь 75,4 м2

СОГЛАСОВАНО:

Взамен инв. N

Подпись и дата

Инв. N подл.

				г. Москва		
Нач. отд.						
Гл. спец.				План перепланировки	Стадия	Лист	Листов
Рук. гр.						4	
Проверил							
Проектир	Сажина И. Н.				тел. 8-926-520-41-56	
Заказчик						